

DETALHAMENTO LETREIRO

LETREIRO EM LETRAS CAIXA ALTA CONFORME MODELO ABAIXO, EM CHAPAS DE AÇO GALVANIZADO COM 20cm DE PROFUNDIDADE E 1,20m DE ALTURA, PINTADAS COM FUNDO ESPECIAL, ACABAMENTO FRONTAL EM CHAPA DE POLICARBONATO BRANCO E ILUMINAÇÃO INTERNA COM MÓDULO DE LED, FIXADA SOBRE BASE DE CIMENTO.

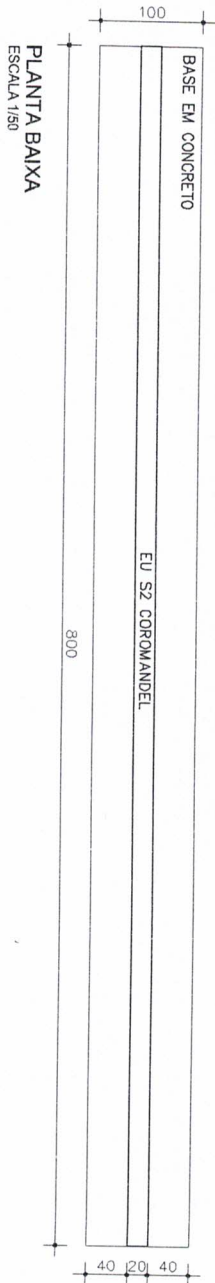

PLANTA BAIXA  
ESCALA 1/50



VISTA FRONTAL  
ESCALA 1/50

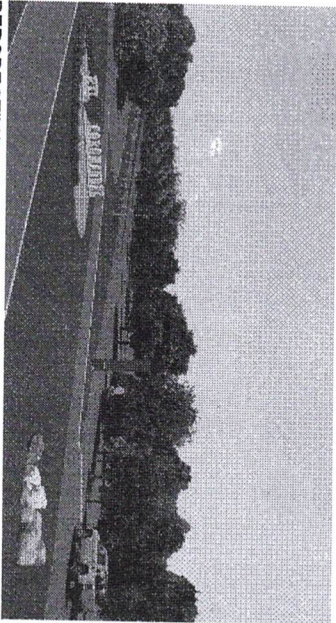

PERSPECTIVA  
SEM ESCALA

OBS.: TODAS AS MEDIDAS DEVEM SER CONFERIDAS ANTES DE EXECUTAR.

PROPRIETARIO		CONTEÚDO		FOLHA	
PREFEITURA COROMANDEL		DETALHAMENTO PARA ROTATORIA MG-352: DETALHAMENTO DE LETREIRO, PERSPECTIVAS E QUADROS DE ESPÉCIES		02/02	
ENDEREÇO		DATA	DESENHISTA		
ROTATORIA BR-352		07/03/2023	NATÁLIA FELIX		
ENGENHEIRO RESPONSÁVEL: IGOR RODRIGUES PERES - CREA/MG 251.982/D					

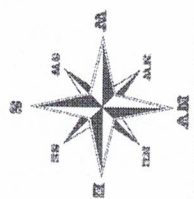
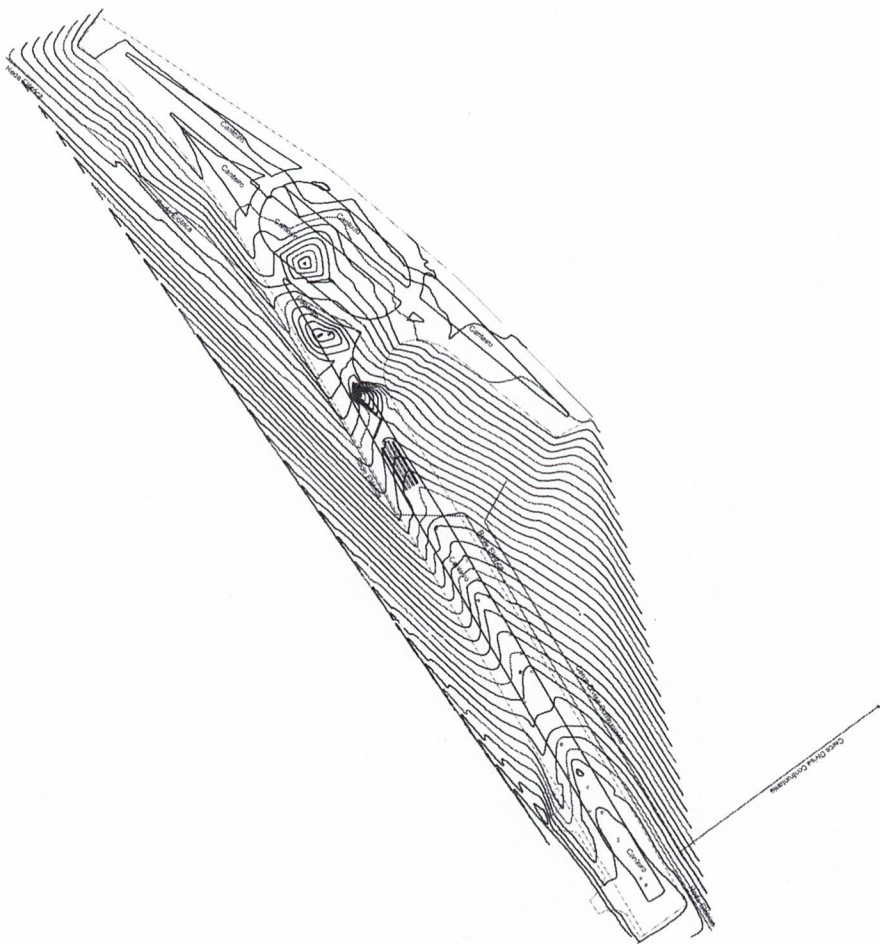

**Sistema de Coordenadas**  
Coordenadas Planas Sistema UTM  
Origem das coordenadas:  
Elipsóide: SIRGAS 2000  
Coordenadas Geodésicas do ponto: 1  
Latitude  $\phi = 00^{\circ}00'00,00''$   
Longitude  $\lambda = 00^{\circ}00'00,00''$

## LEVANTAMENTO PLANIMÉTRICO

Proprietário:  
Prefeitura Municipal de Coromandel  
Imóvel:  
Trecho Av. Celestino Dayrell  
Município:  
Coromandel  
Estado:  
MG  
Área Total:  
\*\*\* \*\*  
Data:  
21/08/2024  
Levantamento: Renato Alves Furtado  
Desenhista: Renato Alves Furtado

### Legenda

- |                       |                       |
|-----------------------|-----------------------|
| ÁRVORES EXISTENTES    | CERCA                 |
| POSTES DE ILUMINAÇÃO  | ESTRADA               |
| MONUMENTOS ARTÍSTICOS | CÓRREGO               |
| OUTDOOR DE PROPAGANDA | DIVISA-CONFRONTANTES  |
| PLACA LIONS CLUBE     | BENEFETÓRIAS          |
| PLACA LOJA MAÇONICA   | LINHA CLASSIFICATÓRIA |
| PLACA ROTARY CLUB     | LINHA DIVISÓRIA       |
| PLACA CIMENTO         | GROTA                 |
| OUTDOOR DE PROPAGANDA |                       |

Responsável Técnico:

Tec. Agimensor: Renato Alves Furtado

CFT 06230034613-44G

Proprietário:

Prefeitura Municipal de Coromandel

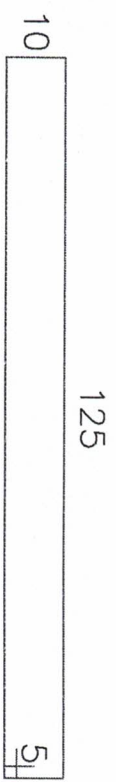
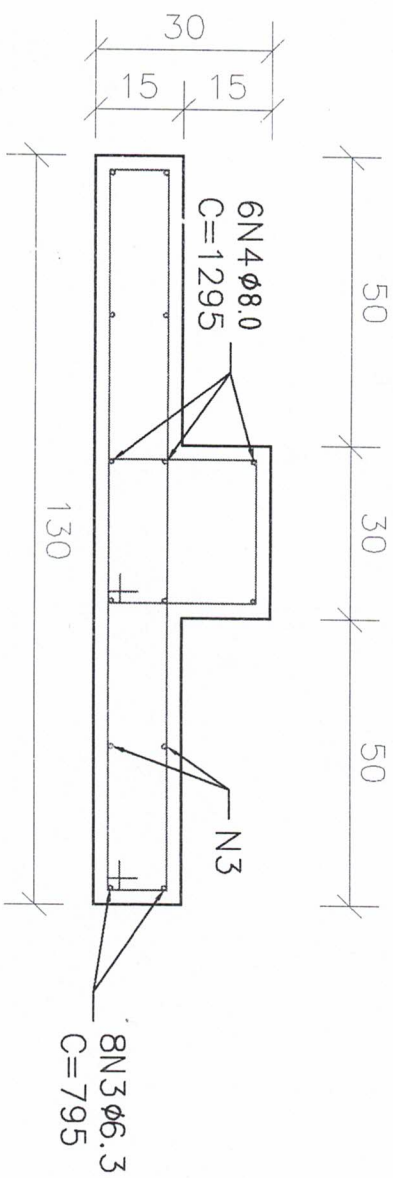

65N1 $\phi$ 5.0c/20 C=280

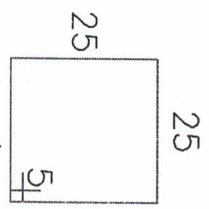

65N2 $\phi$ 5.0c/20 C=110

